Laudate Dominum.

Andante ma un poco sostenuto.

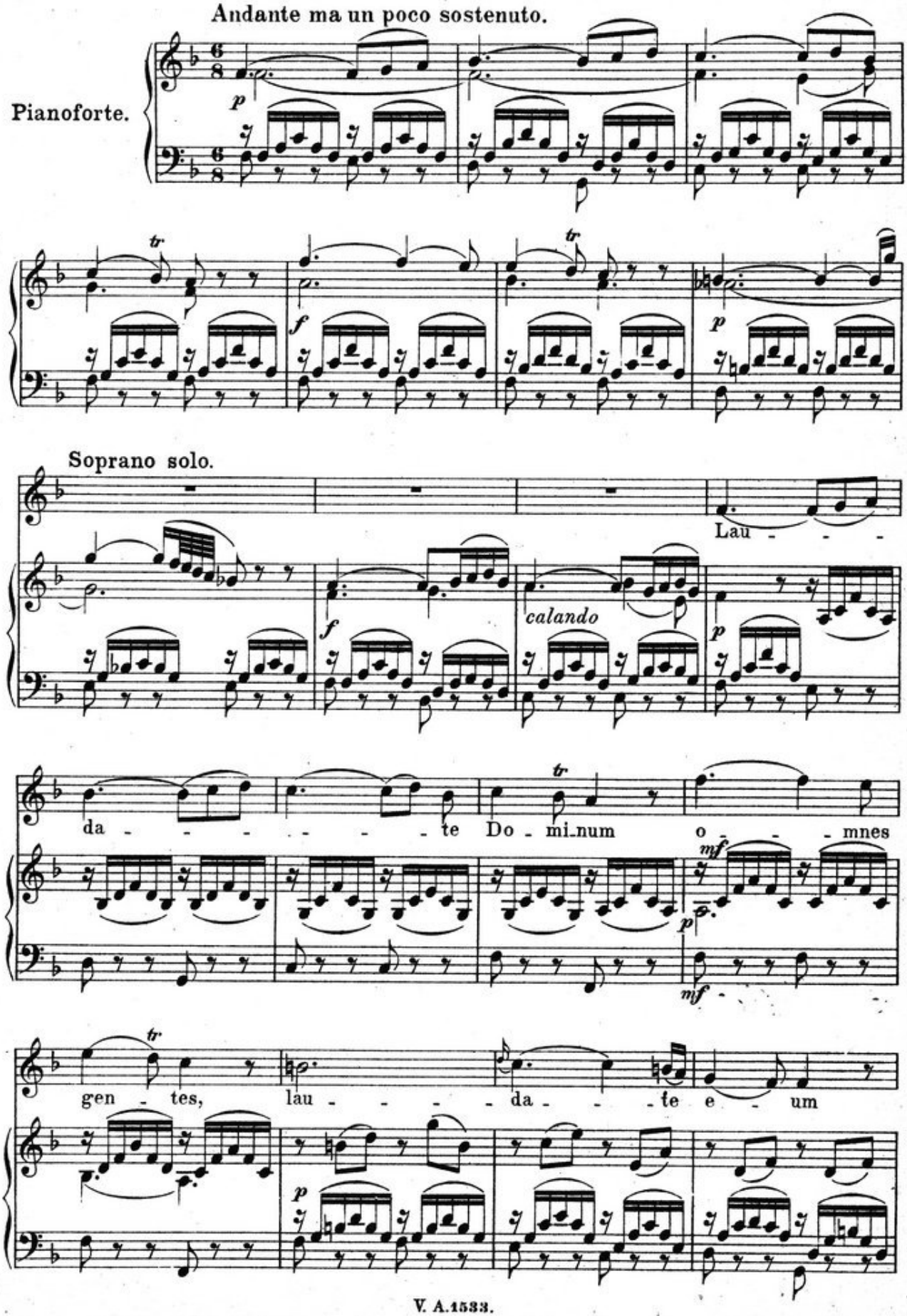

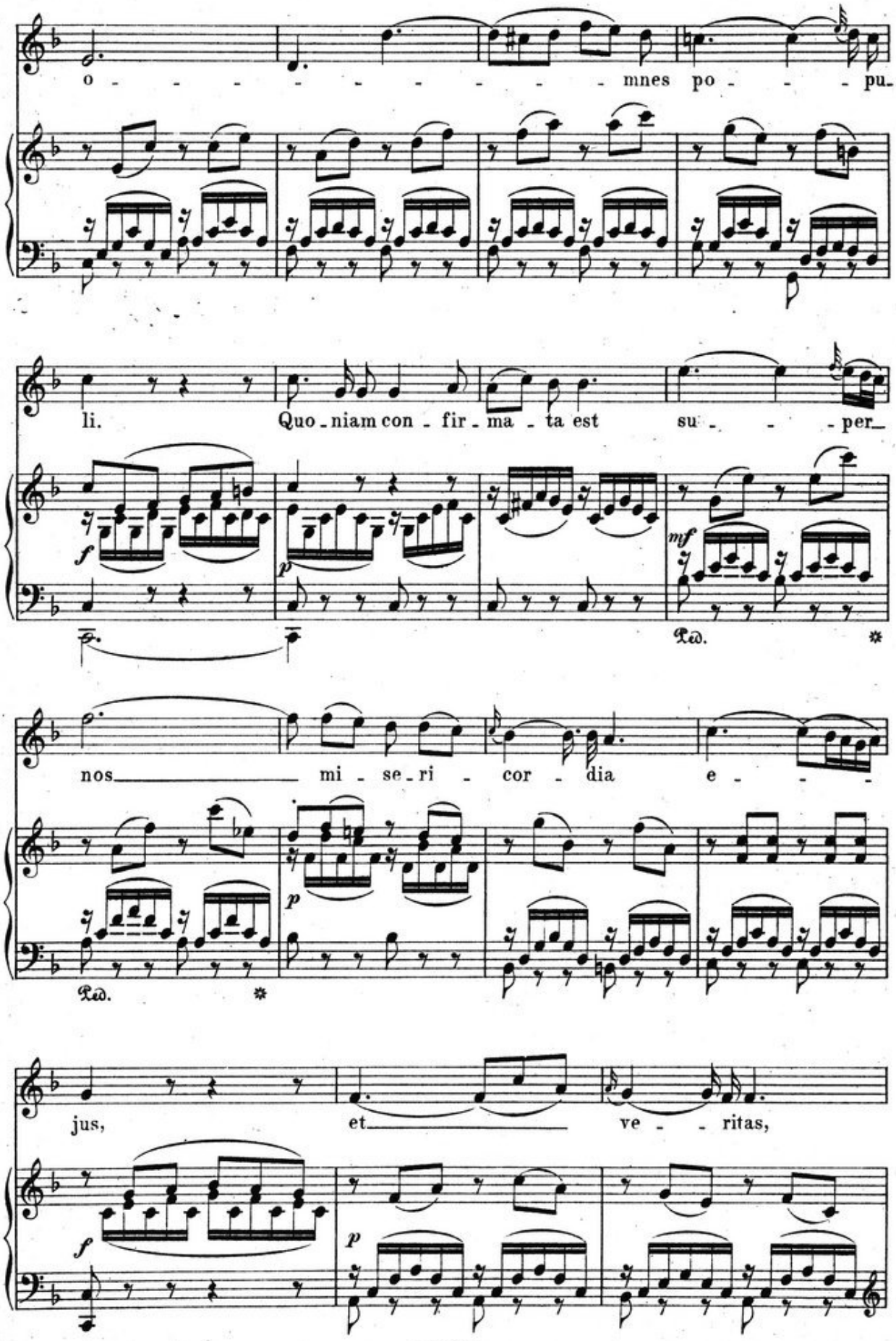
o - - - - - - - - - - mnes po - - - pu-
li. Quo - niam con - fir - ma - ta est su - - - per-
nos mi - se - ri - cor - dia e - - -
jus, et ve - - ritas,

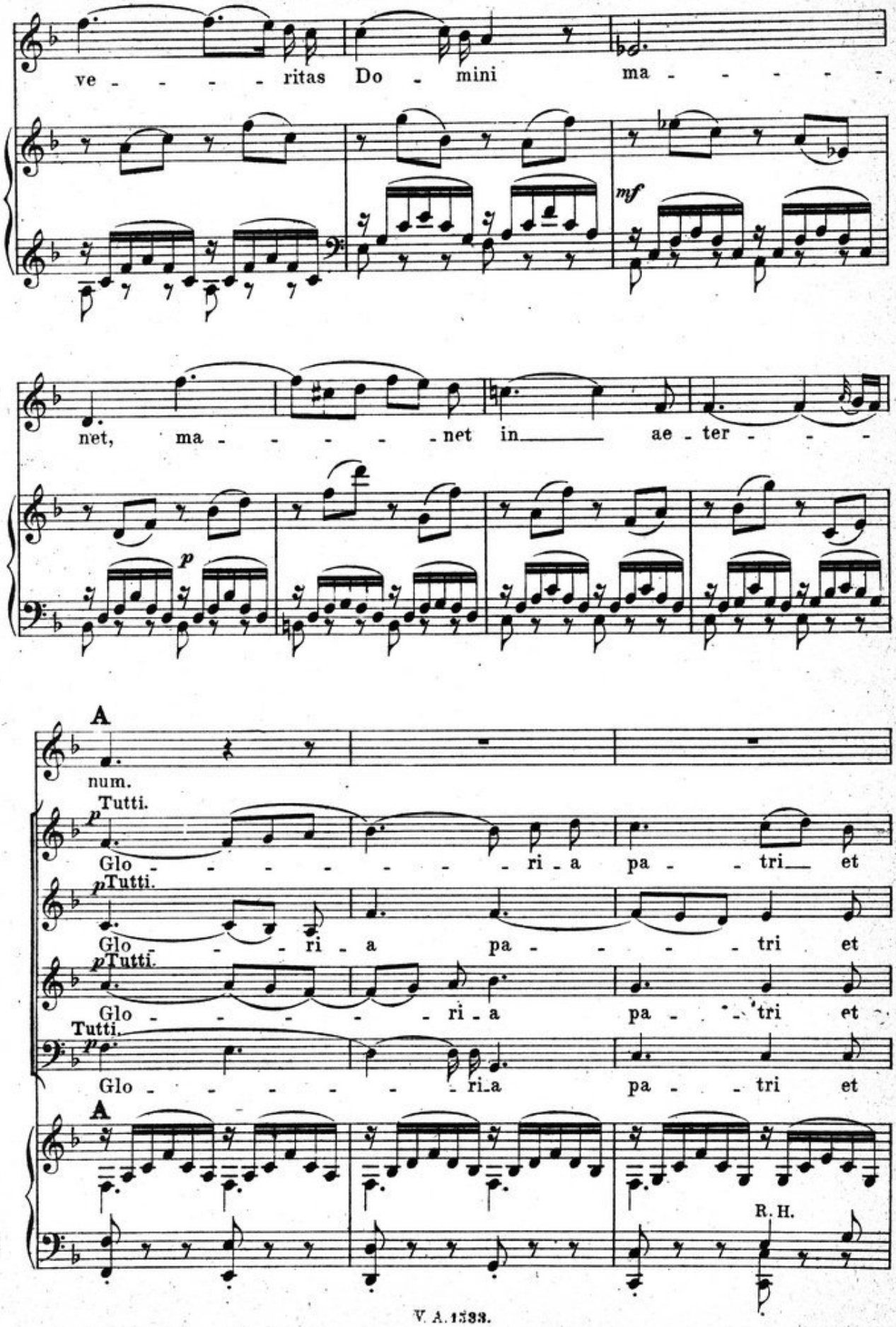
ve - - - - - ritas Do - mini ma - - - - - -
mf
net, ma - - - - - - net in ae - ter - - -
p
A
num.
Tutti.
p
Glo - - - - - - - - ri - a pa - - tri et
Tutti.
p
Glo - - ri - a pa - - - - tri et
Tutti.
p
Glo - - - - - - ri - a pa - - tri et
Tutti.
p
Glo - - - - - - - ri - a pa - - tri et
A
R. H.

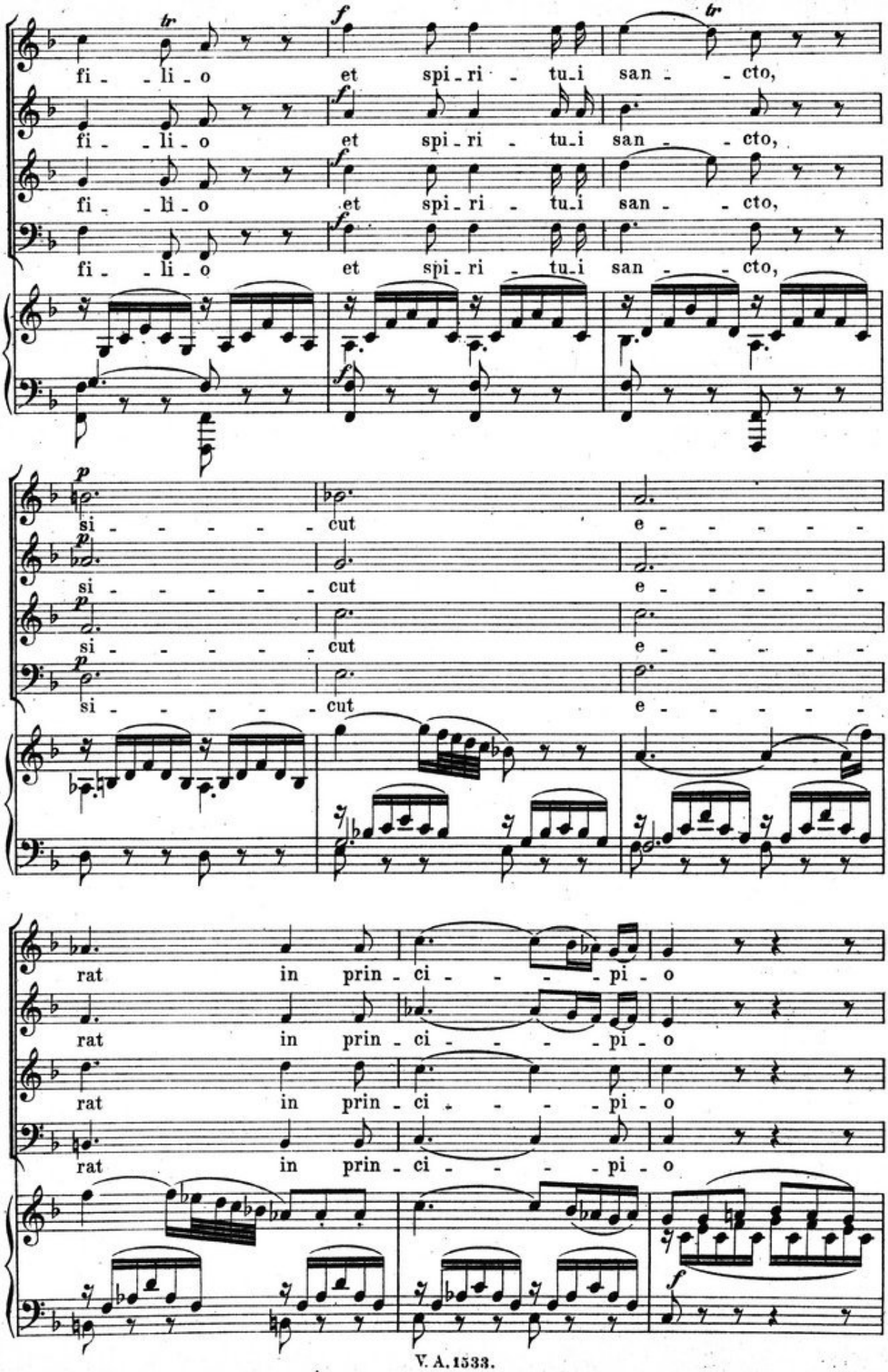
fi - li - o et spi - ri - tu - i san - cto,
fi - li - o et spi - ri - tu - i san - cto,
fi - li - o et spi - ri - tu - i san - cto,
fi - li - o et spi - ri - tu - i san - cto,
si - - - - - cut e - - - - -
si - - - - - cut e - - - - -
si - - - - - cut e - - - - -
si - - - - - cut e - - - - -
rat in prin - ci - - - - pi - o
rat in prin - ci - - - - pi - o
rat in prin - ci - - - - pi - o
rat in prin - ci - - - - pi - o

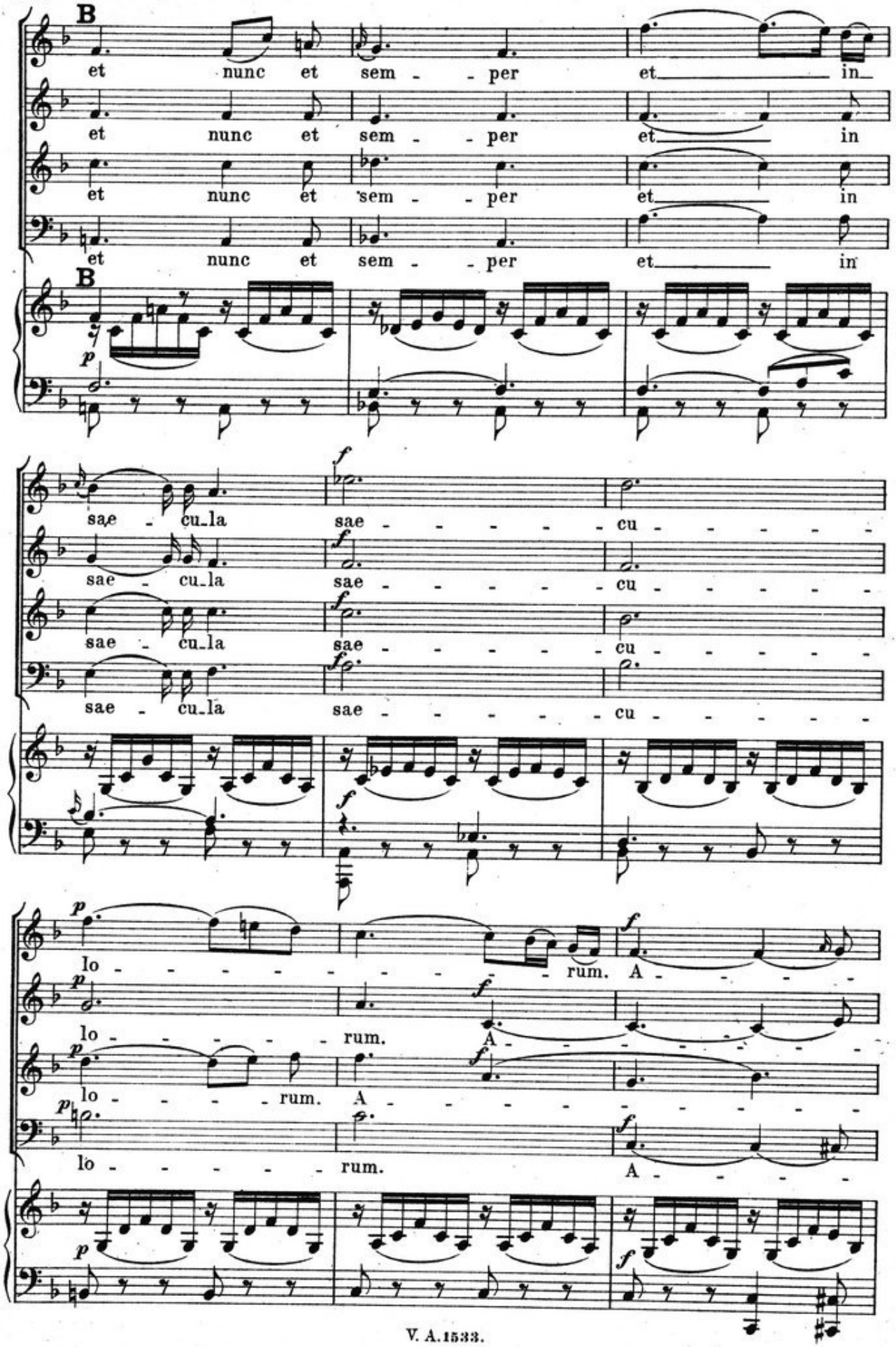
B
et nunc et sem - per et in
et nunc et sem - per et in
et nunc et sem - per et in
et nunc et sem - per et in
B
p
sae - cu_la
sae - cu_la
sae - cu_la
sae - cu_la
f
sae - - - - - - cu - - - - - -
sae - - - - - - cu - - - - - -
sae - - - - - - cu - - - - - -
sae - - - - - - cu - - - - - -
f
p
lo - - - - - - - - rum. A - - - - -
lo - - - - - rum.
lo - - - - - rum. A - - - - - - - - -
lo - - - - - rum.
A - - - - -
p
f

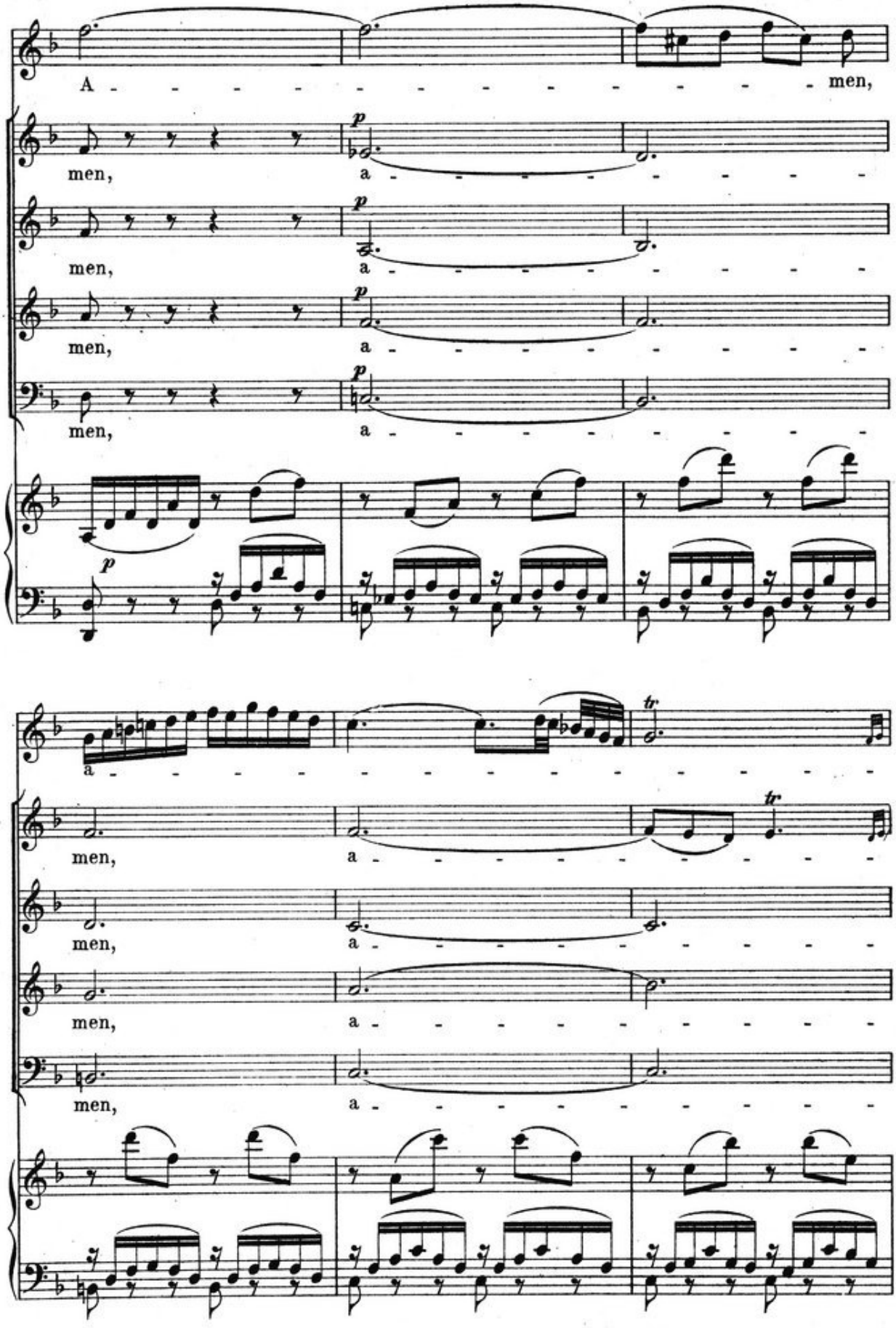
A - - - - - - - - - - - - - - men,
men, a - - - - - - - - - -
men, a - - - - - - - - - -
men, a - - - - - - - - - -
men, a - - - - - - - - - -
a - - - - - - - - - - - - - - -
men, a - - - - - - - - - -
men, a - - - - - - - - - -
men, a - - - - - - - - - -
men, a - - - - - - - - - -

men.

men, pp a - - men.

men, pp a - - men.

men, pp a - - men.

men, pp a - - men.

pp

Magnificat.

Adagio.

Soprano. Tutti. f Ma-

Alto. Tutti.

Tenore. Tutti.

Basso. Tutti. f Ma-gni - - -

Adagio.

Pianoforte. f